

BENI IMMOBILI - LOCAZIONI ATTIVE - ANNO 2020

NR	Tipo / Uso	Sito	Indirizzo	Conduttore	Canone Annuo (iva esclusa)	Importo mensile
1	//////	//////	//////	//////	//////	//////
2						
3						
4						
5						
6						
7						
8						
9						
10						
11						
12						
13						
14						
15						
16						
17						
18						
19						
20						

BENI IMMOBILI - LOCAZIONI PASSIVE - ANNO 2020

NR	Tipo / Uso	Località immobile	Indirizzo	Canone Annuo (iva esclusa)	Importo mensile
1	COMMERCIALE	TARQUINIA	VIA IGEA 20A	11.806,24 €	983,85 €
2	COMMERCIALE	TARQUINIA	VIALE L. DASTI 1	15.600,00 €	1.300,00 €
3					
4					
5					
6					
7					
8					
9					
10					
11					
12					
13					
14					
15					
16					
17					
18					
19					
20					

CONSUNTIVO DELLE SPESE PER IL PERSONALE ANNO 2020

<i>Personale dipendente</i>	
Numero	27

<i>Retribuzioni per prestazioni ordinarie e oneri sociali su prestazioni ordinarie :</i>	
Parte fissa e variabile	€ 577.206,00
Accantonamento premio di risultato	€ -
Totale	€ 577.206,00

REVISORE UNICO ANCHE CON FUNZIONE DI CONTROLLO LEGALE DEI CONTI NOMINATO DALL'ASSEMBLEA DEI SOCI IN DATA 29/11/2019

Nome e Cognome	Luogo di nascita	Data di nascita	Codice Fiscale	Residenza	Carica	Durata della carica
Angelo Maria Farroni	Civitavecchia	07/07/1970	FRRNLM70L07C773I	Tarquinia- Via delle Cave Antiche	Revisore Unico	3 esercizi

BENI IMMOBILI DI PROPRIETA' TARQUINIA MULTISERVIZI

NR	Comune	Tipo / Uso	Indirizzo
1	TARQUINIA	Sede amministrativa	via IV Novembre
2			
3			
4			
5			
6			
7			
8			
9			
10			
11			
12			
13			
14			
15			
16			
17			
18			
19			
20			

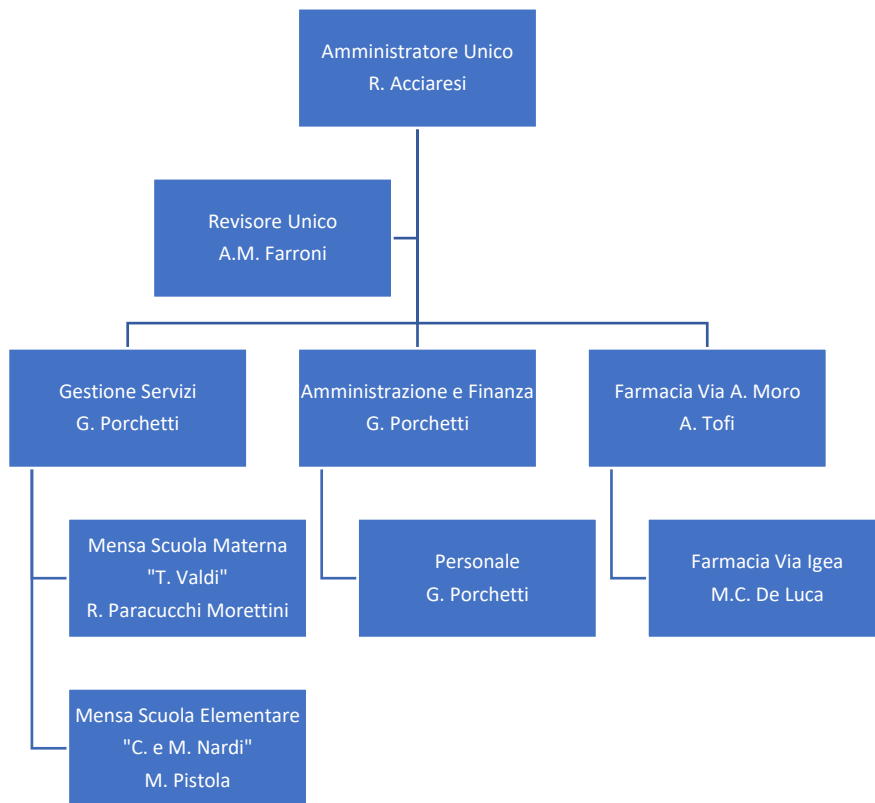

INDICATORI DI TEMPESTIVITA' DEI PAGAMENTI

Tipologia Fornitore	1° Trimestre 2020	2° Trimestre 2020	3° Trimestre 2020	4° Trimestre 2020	Anno 2020
	Dato aggiornato al 31/03/2020	Dato aggiornato al 30/06/2020	Dato aggiornato al 30/09/2020	Dato aggiornato al 31/12/2020	Dato aggiornato al 31/12/2020
Gestione Gara prodotti Vendibili in Farmacia	€ 398.387,40	€ 396.367,16	€ 425.099,51	€ 426.390,28	€ 1.646.244,35
Approvvigionamento prodotti vendibili in Farmacia	€ 50.173,39	€ 65.871,20	€ 61.837,59	€ 49.731,09	€ 227.613,27
Servizi di pulizie	€ 1.100,00	€ 1.650,00	€ 1.600,00	€ 1.650,00	€ 6.000,00
Approvvigionamento derrate alimentari anno scolastico 2019/2020	€ 39.404,10	€ 271,98	€ -	€ -	€ 39.676,08
Approvvigionamento prodotti igiene e pulizie anno scolastico 2019/2020	€ 35.243,50	€ 5.921,00	€ -	€ -	€ 41.164,50
Approvvigionamento derrate alimentari anno scolastico 2020/2021				€ 11.360,91	€ 11.360,91
Approvvigionamento prodotti igiene e pulizie anno scolastico 2020/2021				€ 5.010,03	€ 5.010,03
Retribuzioni	€ 83.887,00	€ 72.230,00	€ 64.748,00	€ 86.302,00	€ 307.167,00
Somministrazione di lavoro	€ 35.191,44	€ 20.969,86	€ 14.406,57	€ 23.692,99	€ 94.260,86
Lavori per riapertura mensa scuola elementare	€ 35.980,66	€ 140,00	€ -	€ -	€ 36.120,66
Riparazioni	€ 1.230,18	€ -	€ 993,63	€ 674,14	€ 2.897,95
per servizi	€ 6.875,86	€ 17.530,04	€ 6.769,34	€ 15.259,77	€ 46.435,01
Servizi di disinfestazione	€ 223,86	€ -	€ -	€ 493,85	€ 717,71
Fitti passivi	€ 7.200,00	€ 3.900,00	€ 5.555,60	€ 6.855,60	€ 23.511,20
Cancelleria	€ 663,39	€ 1.057,30	€ 325,09	€ 1.788,37	€ 3.834,15
Assistenza annuale software e hardware	€ 9.456,00	€ 153,00	€ 5.800,00	€ -	€ 15.409,00
Visite medicina del lavoro	€ 1.895,00	€ 810,00	€ -	€ 642,00	€ 3.347,00
Fornitura carburante	€ 302,82	€ -	€ -	€ 105,76	€ 408,58
Servizi elettrici	€ 633,60	€ 1.792,06	€ 1.623,56	€ 1.973,94	€ 6.023,16
Servizi elaborazioni cedolini paga	€ 2.714,75	€ 2.207,71	€ 3.375,01	€ 2.418,09	€ 10.715,56
Spese telefoniche	€ 2.266,00	€ 2.186,47	€ 1.263,94	€ 1.313,82	€ 7.030,23
Assicurazioni	€ 1.242,04	€ 1.548,44	€ 8.348,40	€ 214,85	€ 11.353,73
spese condominiali	€ 549,63	€ 358,00	€ 179,00	€ 8.205,28	€ 9.291,91
Compensi revisore unico e amministratore unico	€ 4.798,09	€ 2.308,61	€ 2.843,01	€ 5.481,22	€ 15.430,93